Staffa di montaggio ad angolo

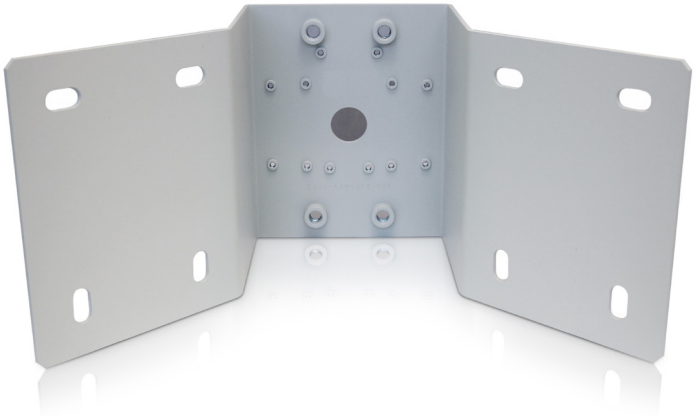

H4-MT-CRNR1 Staffa di montaggio ad angolo in alluminio per telecamere Dome che utilizzano un supporto pendente a parete e telecamere Bullet.

Peso: 1,24 kg (2,73 libbre)

- Inserti femmina
- Compatibile con:
  - Supporto pendente per installazione a parete (H4A-MT-WALL) per telecamere Dome pendenti H4A
  - Supporto pendente per installazione a parete (CM-MT-WALL) per telecamere H4 SL, H4 Fisheye, Dome PTZ H4 e H3 Multisensor (H3-xMH-DP1-B)
  - Telecamere Bullet HD (H4A-BO-IR)
  - Telecamera Bullet H4 SL (H4SL-BO-IR)
  - Scatola di giunzione per telecamera Bullet HD (H4-BO-JBOX)
- Attrezzi di montaggio a muro non incluso
- RAL 9003

Componenti inclusi per telecamere ed accessori Avigilon:

- 4 bulloni con testa esagonale (3/8'' - 16 x 1'')
- 4 rondelle di bloccaggio (3/8'')
- 4 rondelle piane (3/8'')
- 4 bulloni con testa esagonale (M4 0,7 x 30)
- 4 rondelle di bloccaggio (M4)
- 4 rondelle piane (M4)

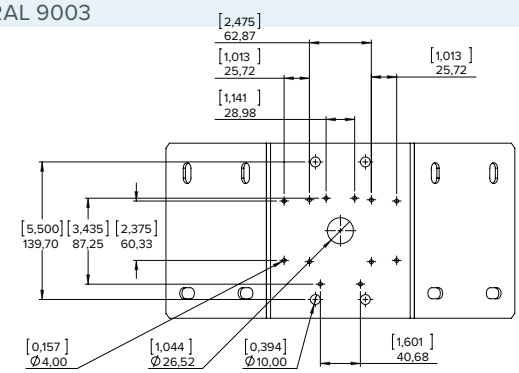

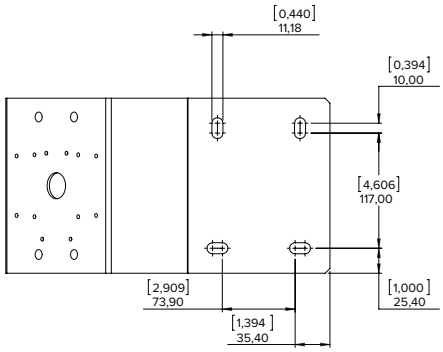

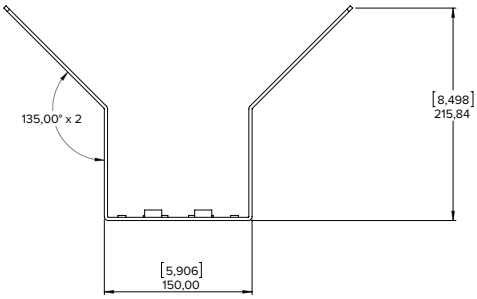

[X,X]	POLLICI
X	MM

SUPPORTO asksales@avigilon.com | avigilon.com

© 2015-2017, Avigilon Corporation. Tutti i diritti riservati. AVIGILON, il logo AVIGILON e TRUSTED SECURITY SOLUTIONS sono marchi commerciali di Avigilon Corporation. Altri nomi di prodotti qui menzionati potrebbero essere marchi commerciali di proprietà dei rispettivi titolari. L'assenza dei simboli ™ e ® accanto a ciascun marchio in questo documento non è indice della mancata proprietà del marchio commerciale correlato. Avigilon Corporation protegge le proprie innovazioni tramite l'emissione di brevetti negli Stati Uniti d'America e in altre giurisdizioni in tutto il mondo: www.avigilon.com/it-it/about/patents. Salvo espresso accordo scritto, nessuna licenza viene concessa in relazione ad alcun copyright, progetto industriale, marchio commerciale, brevetto o altro diritto sulla proprietà intellettuale di Avigilon Corporation o dei suoi concessionari.

Mar.2017 - Rev 3